Bonjour et bienvenue dans la section consacrée aux bulletins de liaison des adhérents de Passion Scirocco.

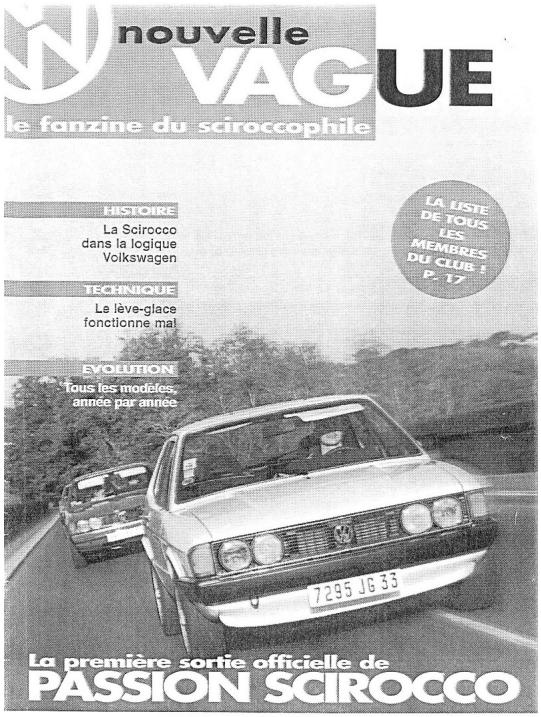
Les adhérents du club reçoivent dès qu'ils sont membres le bulletin de liaison. Celui-ci est édité depuis 2009 deux fois par an en janvier et juin. Dès la création du club en septembre 1997, les membres se sont attachés à créer un bulletin de liaison. Le bulletin demandant beaucoup d'énergie et de temps les premères parutions n'étaient pas à dates fixes.

Premier bulletin, intitulé : Nouvelle Vague

- date de parution : JANVIER 1998

- Impression : noir et blanc

- Nombre de page : 20



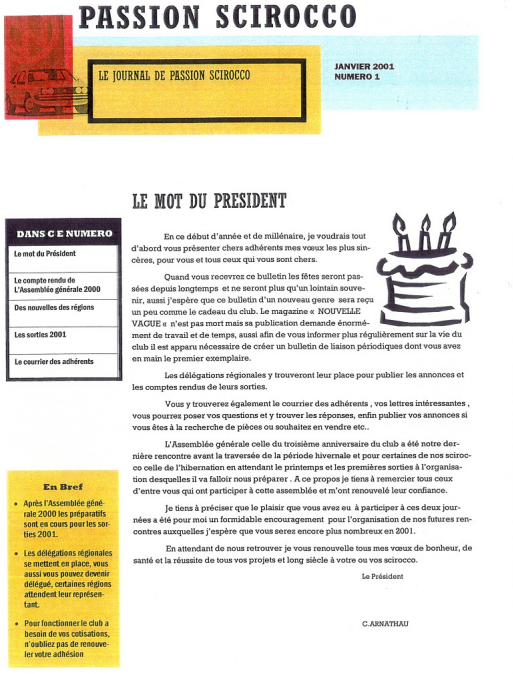
Dossier de presse Nouvelle Vague



Dossier de presse Nouvelle Vague



Cliquez sur la vignette pour télécharger le numéro de JANVIER 2001 du Journal de Passion Scirocco



Cliquez sur la vignette pour télécharger le numéro de JANVIER 2002 de la gazette du club



La Gazette du Club

PASSION Scirocco

DANS CE NUMERO

Les sorties :

Sortie de Gramat et Rocamadour

Sortie de la Beauce

Assemblée Générale en Basse Normandie

Dossiers :

Scirocco Storm

Miniatures

Trucs et Astuces

Divers :

Ventes du Club

Petites Annonces

LE MOT DU PRESIDENT

Dans ce numéro du journal, vous pourrez lire le compte rendu des sorties effectuées au cours de l'année 2001, en espérant que tous ceux qui n'ont pu encore participer à nos sorties pourront nous rejoindre au cours des prochaines rencontres prévues pour 2002.

Vous trouverez également dans ce journal le bulletin de réinscription pour l'année 2002. Afin de connaître la liste complète des adhérents il faudrait que cette réinscription intervienne au plus vite afin que les documents relatifs aux prochaines sorties soient adressés exclusivement aux adhérents à jour de leur cotisation dans un souci d'économie pour un club dont la cotisation reste modérée comparativement à d'autres.

Pour les bricoleurs et ceux qui restaurent leurs véhicules vous trouverez quelques trucs et astuces du spécialiste Gérard ALBIN.

Les sorties 2002 ne sont pas toutes encore arrêtées ni en ce qui concerne les dates , ni les lieux de rencontres, la première se situera en Normandie à Dieppe (76) le 1er et 2 Juin 2002, la seconde sortie sera en région toulousaine et en Aquitaine pour l'Assemblée générale. Bien évidemment je rappelle aux délégués régionaux qu'il leur appartient de compléter ses sorties nationales par d'autres plus locales.

Dans l'attente du plaisir de se retrouver, je vous adresse mes plus amicales pensées.

Le Président

C.ARNATHAU

Sortie du bulletin n°1 FÉVRIER 2002 La gazette du club N°2



La Gazette du Club

PASSION Scirocco

Février 2003 - N°2

DANS CE NUMERO

Les sorties :

Sortie en Gironde dans l'entre-deux mers

Assemblée Générale en Gironde

Sortie à Dieppe en Normandie

Dossiers :

Sciwago

Cabriolet Bieber

Divers :

Ventes du Club

Petites Annonces

LE MOT DU PRESIDENT

La parution d'un nouveau bulletin est toujours un événement très attendu, car sa préparation demande beaucoup de temps et de recherche pas toujours compatible avec nos emplois du temps respectifs.

A ce propos, je voudrais tout d'abord remercier particulièrement Alexandre BONNYNS, Philippe CUYEU, Frédéric STOCK et Sylvain DELMER pour leur collaboration à la préparation de ce nouveau bulletin.

Vous y trouverez le compte rendu de l'Assemblée générale 2002, dont il convient de regretter la trop faible participation de nos adhérents scirocchophiles. A croire que la distance pour parvenir jusqu'à notre belle Gironde les a découragé. Pourtant les girondins avaient montré l'exemple en montant jusqu'à DIEPPE au mois de juin pour la 2ème sortie.

Malgré notre volonté de rechercher des lieux de sorties accessibles pour le plus grand nombre d'entre nous, il faut bien se dire que toute les sorties ne peuvent avoir lieu au centre de la France, d'autant que le choix implique la présence d'un adhérent acceptant de s'occuper de l'organisation sur place.

Je regrette que pour des raisons tenant sans doute à la date trop tardive la sortie prévue au mois d'octobre à CAHORS ait due être annulée.

C'est la raison pour laquelle la première sortie de printemps aura lieu précisément à CAHORS où notre ami Alain NICOLAS nous attend avec un magnifique programme.

Pour le long Week-end du 1er mai, c'est en Alsace que nous sommes attendus par Frédéric STOCK, du jeudi 1er mai au dimanche 4 mai. Ce sera bien sur un week-end à la carte pour ceux qui ne pourraient venir les 4 jours.

L'assemblée générale qui se tiendra comme d'habitude en septembre devrait avoir lieu les 13 et 14 septembre en Touraine. D'ores et déjà, vous êtes invités à réserver ces dates afin que nos sorties soient de véritables rassemblements amicaux.

Vous trouverez dans ce bulletin des articles qui vous feront découvrir je l'espère un autre univers de la Scirocco que celles que nous possédons habituellement, mais je vous laisse le soin de découvrir votre nouveau bulletin.

Le Président

C.ARNATHAU

Sortie du bulletin n°2 JANVIER 2004 La gazette du club N°3



La Gazette du Club

Janvier 2004 - N°3

LE MOT DU PRESIDENT

C'est toujours un immense plaisir pour moi de vous adresser le nouveau numéro de notre gazette. Pour ceux qui ont le plaisir de pouvoir participer à nos sorties, c'est l'occasion de les revivre en retrouvant les comptes rendus et les photos, et pour ceux qui n'ont pas cette chance, d'imaginer ce qu'ont été nos balades en Scirocco, en attendant d'y participer à leur tour.

Dans ce numéro, vous trouverez le compte rendu de notre dernière assemblée générale en Touraine, qui a vu le renouvellement du Conseil d'administration du club. A ce propos je tiens à remercier tous ceux, présents ou représentés qui m'ont renouvelé leur confiance.

Je sais que pour ceux qui ne peuvent participer aux sorties, la Gazette est le seul lien avec le club, c'est pourquoi notre souci et notre souhait est de pouvoir sortir cette gazette plus régulièrement et plus souvent, mais il est difficile de rechercher les articles, les rédiger, trouver les trucs et astuces qui vous permettront de vous dépanner vous-mêmes ou de mieux connaître votre voiture, de faire la mise en page pour que notre gazette soit conviviale. Tout cela demande beaucoup de temps, et on a beau être des passionnés, le quotidien et nos professions passent souvent avant les instants que l'on peut consacrer à la préparation de cette gazette. Mais croyez bien que nous ferons tout pour nous améliorer. Je profite de l'occasion qui m'est offerte pour vous dire que vos articles ou suggestions sont les bienvenus, et remercier Alexandre, Philippe, Frédéric et Stéphane auxquels on doit la préparation de ce numéro de la Gazette.

Vous trouverez dans ce numéro l'annonce de nos sorties 2004 que nous avons cette année limitées à deux, y compris l'assemblée générale, afin de regrouper le maximum de participants sur ces sorties et limiter ainsi les frais qu'elles représentent. Nous espérons que vous serez nombreux à répondre à ces invitations. Les revues spécialisées en ont été informées afin de les annoncer dans leur calendrier.

La première aura lieu pour Pentecôte, les 29,30 et 31 Mai profitant ainsi d'un week-end prolongé puisque ce devrait être le dernier. Cette première sortie nous conduira hors de France, chez notre ami Alexandre BONNYNS qui nous fera découvrir sa Belgique natale et les environs de Bruxelles. L'assemblée générale aura lieu quant à elle les 18 et 19 septembre à Clermont-Ferrand.

D'ici là je vous invite à préparer vos Sciroccos, surtout celles qui devront effectuer un long parcours

Dans cette attente, et en espérant que vous aurez passé de bonnes fêtes de fin d'année, je vous souhaite, pour vous, pour votre famille et tous ceux qui vous sont chers, une très bonne et heureuse année 2004.

Amicalement.

Le Président
C.ARNATHAU

DANS CE NUMERO

Les sorties :

Sortie à Cahors

Sortie en Alsace

Assemblée Générale dans le Loiret

Dossiers :

Scirocco BIMOTOR

Les Scirocco en course

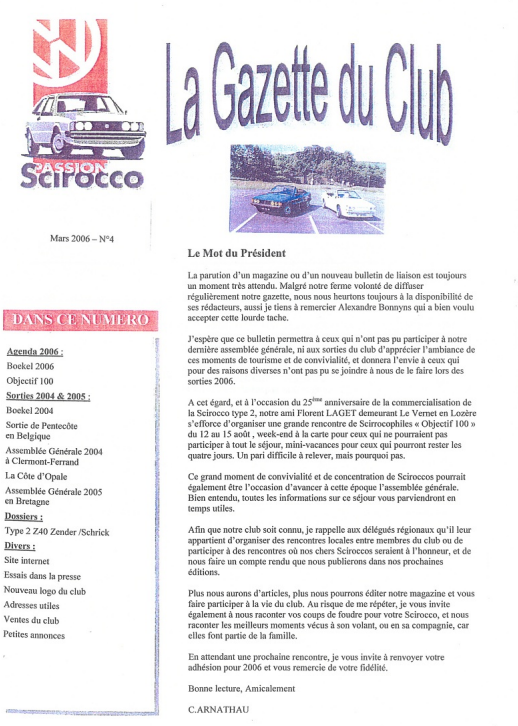
Divers :

Ventes du Club

Petites Annonces

Liste des adhérents

Huitième bulletin initié par Rod, 2ème gazette du club N°4



La Gazette du Club

Mars 2006 – N°4

Le Mot du Président

La parution d'un magazine ou d'un nouveau bulletin de liaison est toujours un moment très attendu. Malgré notre ferme volonté de diffuser régulièrement notre gazette, nous nous heurtons toujours à la disponibilité de ses rédacteurs, aussi je tiens à remercier Alexandre Bonnyns qui a bien voulu accepter cette lourde tache.

J'espère que ce bulletin permettra à ceux qui n'ont pas pu participer à notre dernière assemblée générale, ni aux sorties du club d'apprécier l'ambiance de ces moments de tourisme et de convivialité, et donnera l'envie à ceux qui pour des raisons diverses n'ont pas pu se joindre à nous de le faire lors des sorties 2006.

A cet égard, et à l'occasion du 25ème anniversaire de la commercialisation de la Scirocco type 2, notre ami Florent LAGET demeurant Le Vernet en Lozère s'efforce d'organiser une grande rencontre de Scirocophiles « Objectif 100 » du 12 au 15 août , week-end à la carte pour ceux qui ne pourraient pas participer à tout le séjour, mini-vacances pour ceux qui pourront rester les quatre jours. Un pari difficile à relever, mais pourquoi pas.

Ce grand moment de convivialité et de concentration de Sciroccos pourrait également être l'occasion d'avancer à cette époque l'assemblée générale. Bien entendu, toutes les informations sur ce séjour vous parviendront en temps utiles.

Afin que notre club soit connu, je rappelle aux délégués régionaux qu'il leur appartient d'organiser des rencontres locales entre membres du club ou de participer à des rencontres où nos chers Sciroccos seraient à l'honneur, et de nous faire un compte rendu que nous publierons dans nos prochaines éditions.

Plus nous aurons d'articles, plus nous pourrons éditer notre magazine et vous faire participer à la vie du club. Au risque de me répéter, je vous invite également à nous raconter vos coups de foudre pour votre Scirocco, et nous raconter les meilleurs moments vécus à son volant, ou en sa compagnie, car elles font partie de la famille.

En attendant une prochaine rencontre, je vous invite à renvoyer votre adhésion pour 2006 et vous remercie de votre fidélité.

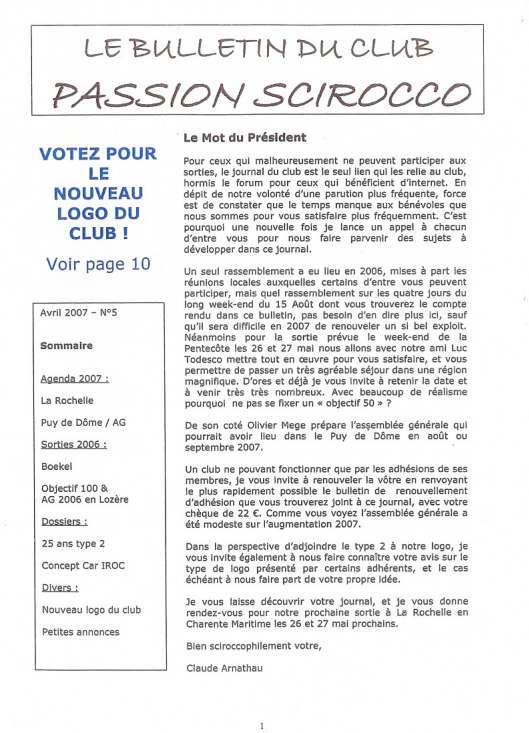
Bonne lecture, Amicalement

C.ARNATHAU

DANS CE NUMERO

Agenda 2006 :
Boekel 2006
Objectif 100
Sorties 2004 & 2005 :
Boekel 2004
Sortie de Pentecôte en Belgique
Assemblée Générale 2004 à Clermont-Ferrand
La Côte d'Opale
Assemblée Générale 2005 en Bretagne
Dossiers :
Type 2 Z40 Zender /Schrick
Divers :
Site internet
Essais dans la presse
Nouveau logo du club
Adresses utiles
Ventes du club
Petites annonces

Neuvième bulletin initié par Rod, 2ème bulletin du club Passion Scirocco N°5



LE BULLETIN DU CLUB
PASSION SCIROCCO

VOTEZ POUR LE NOUVEAU LOGO DU CLUB !

Voir page 10

Avril 2007 – N°5

Sommaire

Agenda 2007 :
La Rochelle
Puy de Dôme / AG
Sorties 2006 :
Boekel
Objectif 100 &
AG 2006 en Lozère
Dossiers :
25 ans type 2
Concept Car IROC
Divers :
Nouveau logo du club
Petites annonces

Le Mot du Président

Pour ceux qui malheureusement ne peuvent participer aux sorties, le journal du club est le seul lien qui les relie au club, hormis le forum pour ceux qui bénéficient d'internet. En dépit de notre volonté d'une parution plus fréquente, force est de constater que le temps manque aux bénévoles que nous sommes pour vous satisfaire plus fréquemment. C'est pourquoi une nouvelle fois je lance un appel à chacun d'entre vous pour nous faire parvenir des sujets à développer dans ce journal.

Un seul rassemblement a eu lieu en 2006, mises à part les réunions locales auxquelles certains d'entre vous peuvent participer, mais quel rassemblement sur les quatre jours du long week-end du 15 Août dont vous trouverez le compte rendu dans ce bulletin, pas besoin d'en dire plus ici, sauf qu'il sera difficile en 2007 de renouveler un si bel exploit. Néanmoins pour la sortie prévue le week-end de la Pentecôte les 26 et 27 mai nous allons avec notre ami Luc Todesco mettre tout en œuvre pour vous satisfaire, et vous permettre de passer un très agréable séjour dans une région magnifique. D'ores et déjà je vous invite à retenir la date et à venir très très nombreux. Avec beaucoup de réalisme pourquoi ne pas se fixer un « objectif 50 » ?

De son coté Olivier Mege prépare l'assemblée générale qui pourrait avoir lieu dans le Puy de Dôme en août ou septembre 2007.

Un club ne pouvant fonctionner que par les adhésions de ses membres, je vous invite à renouveler la vôtre en renvoyant le plus rapidement possible le bulletin de renouvellement d'adhésion que vous trouverez joint à ce journal, avec votre chèque de 22 €. Comme vous voyez l'assemblée générale a été modeste sur l'augmentation 2007.

Dans la perspective d'adjoindre le type 2 à notre logo, je vous invite également à nous faire connaître votre avis sur le type de logo présenté par certains adhérents, et le cas échéant à nous faire part de votre propre idée.

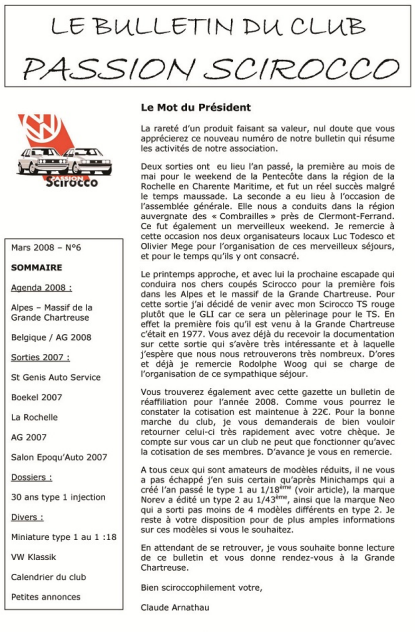
Je vous laisse découvrir votre journal, et je vous donne rendez-vous pour notre prochaine sortie à La Rochelle en Charente Maritime les 26 et 27 mai prochains.

Bien sciroccophilement votre,

Claude Arnathau

1

Dernier bulletin intitulé N°5 – Bulletin du club Passion Scirocco N°6



LE BULLETIN DU CLUB
PASSION SCIROCCO

Scirocco

Mars 2008 – N°6

SOMMAIRE

Agenda 2008 :
Alpes – Massif de la Grande Chartreuse
Belgique / AG 2008
Sorties 2007 :
St Genis Auto Service
Boekel 2007
La Rochelle
AG 2007
Salon Epoqu'Auto 2007
Dossiers :
30 ans type 1 injection
Divers :
Miniature type 1 au 1 :18
VW Klassik
Calendrier du club
Petites annonces

Le Mot du Président

La rareté d'un produit faisant sa valeur, nul doute que vous apprécierez ce nouveau numéro de notre bulletin qui résume les activités de notre association.

Deux sorties ont eu lieu l'an passé, la première au mois de mai pour le weekend de la Pentecôte dans la région de la Rochelle en Charente Maritime, et fut un réel succès malgré le temps maussade. La seconde a eu lieu à l'occasion de l'assemblée générale. Elle nous a conduits dans la région auvergnate des « Combrailles » près de Clermont-Ferrand. Ce fut également un merveilleux weekend. Je remercie à cette occasion nos deux organisateurs locaux Luc Todesco et Olivier Mege pour l'organisation de ces merveilleux séjours, et pour le temps qu'ils y ont consacré.

Le printemps approche, et avec lui la prochaine escapade qui conduira nos chers coupés Scirocco pour la première fois dans les Alpes et le massif de la Grande Chartreuse. Pour cette sortie j'ai décidé de venir avec mon Scirocco TS rouge plutôt que le GLI car ce sera un pèlerinage pour le TS. En effet la première fois qu'il est venu à la Grande Chartreuse c'était en 1977. Vous avez déjà du recevoir la documentation sur cette sortie qui s'avère très intéressante et à laquelle j'espère que nous nous retrouverons très nombreux. D'ores et déjà je remercie Rodolphe Woog qui se charge de l'organisation de ce sympathique séjour.

Vous trouverez également avec cette gazette un bulletin de réaffiliation pour l'année 2008. Comme vous pourrez le constater la cotisation est maintenue à 22€. Pour la bonne marche du club, je vous demanderais de bien vouloir retourner celui-ci très rapidement avec votre chèque. Je compte sur vous car un club ne peut que fonctionner qu'avec la cotisation de ses membres. D'avance je vous en remercie.

A tous ceux qui sont amateurs de modèles réduits, il ne vous a pas échappé j'en suis certain qu'après Minichamps qui a créé l'an passé le type 1 au 1/18ème (voir article), la marque Norev a édité un type 2 au 1/43ème, ainsi que la marque Neo qui a sorti pas moins de 4 modèles différents en type 2. Je reste à votre disposition pour de plus amples informations sur ces modèles si vous le souhaitez.

En attendant de se retrouver, je vous souhaite bonne lecture de ce bulletin et vous donne rendez-vous à la Grande Chartreuse.

Bien sciroccophilement votre,

Claude Arnathau

1

Dernier bulletin intitulé JANVIER 2010 – Bulletin du club Passion Scirocco N°8



LE BULLETIN DU CLUB
PASSION SCIROCCO

Janvier 2009 – N°8

SOMMAIRE

Agenda 2009 :

25 & 26 avril 2009
Sortie de printemps
à Compiègne

12 & 13 septembre 2009
Assemblée Générale
à Montluçon

Sorties 2008 :

Sortie dans les Alpes
26 & 27 avril 2008

Sortie à Osnabrück
9, 10 & 11 mai 2008

Sortie en Belgique
14, 15 & 16 août 2008

Dossiers :

Test Scirocco type II 1800 E
/16 par Walter Röhrl

Lancement Scirocco III

Edition Spéciale
Epoqu'Auto 2008

Divers :

Questionnaire club

6% de remise chez
Mecatechnic

Ventes du club

Le Mot du Président

Une année vient de s'écouler et nous en attaquons une nouvelle qui je l'espère vous apportera tout ce que vous pouvez espérer. A cette occasion, je vous présente tous mes meilleurs vœux pour 2009.

Si l'année 2008 avait à peu près bien commencé avec une sortie de printemps réunissant 17 Sciroccos dont leur propriétaire (on ne peut que le regretter) ne sont d'ailleurs pas tous adhérents du club *(NDLR : seuls 2 Scirocco n'étaient pas du club)*, il est à déplorer que l'Assemblée générale qui devrait être le principal rendez-vous de l'année n'a finalement réuni que 5 adhérents, ce qui a conduit à son annulation. On peut en tirer comme conséquence que le week-end prolongé du 15 août était une date mal choisie ; en conséquence la prochaine aura lieu en septembre.

Afin de ne pas décourager nos organisateurs belges Alexandre et Nathalie qui s'étaient donné beaucoup de mal et avaient consacré de leur temps pour mettre au point cette sortie, elle a néanmoins était maintenue pour le plus grand plaisir de ses participants.

Les résultats du questionnaire lancé en 2008 ont montré que la majorité des adhérents ayant répondu souhaitaient au minimum deux sorties dans l'année dont l'assemblée générale. Il est cependant indispensable que ces sorties réunissent un maximum de participants, car avoir l'esprit club c'est avant tout avoir l'esprit de rencontre, et en dehors de leurs propriétaires je suis certain que nos Sciroccos aiment aussi se retrouver ensemble pour une photo de famille, ce qui est impossible à réaliser sur le forum du site internet par exemple. Si celui-ci est un excellent moyen de dialogue et de communication, un forum n'est pas un club sinon un club virtuel, aussi je forme l'espoir qu'en 2009 vous serez nombreux aux deux sorties prévues et que l'assemblée générale pourra se dérouler dans d'excellentes conditions.

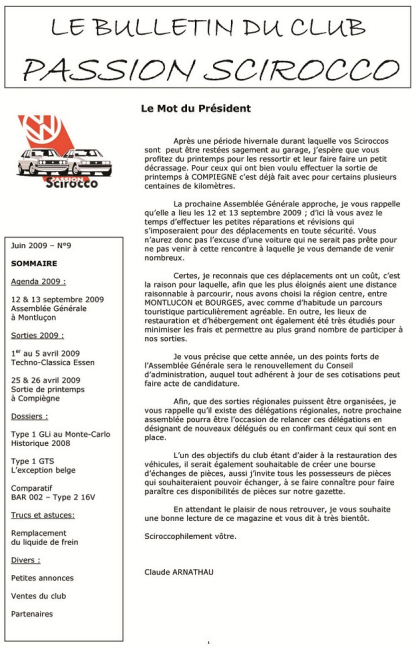
A noter que 2009 marquera le 35ème anniversaire de la sortie de la Scirocco et qu'un tél événement doit se fêter.

A titre d'exemple, pour écrire « SCIROCCO » comme le montre la photo prise aux USA (merci Rodolphe), il faut 50 Sciroccos. Je vous donne en conséquence rendez-vous à Compiègne pour démontrer que nous aussi nous savons écrire « SCIROCCO » avec nos chères voitures.

Bien sciroccophilement votre,

Claude Arnathau

Dernière page du bulletin du club Passion Scirocco N°9



LE BULLETIN DU CLUB
PASSION SCIROCCO

Juin 2009 – N°9

SOMMAIRE

Agenda 2009 :

12 & 13 septembre 2009
Assemblée Générale
à Montluçon

Sorties 2009 :

1er au 5 avril 2009
Techno-Classica Essen

25 & 26 avril 2009
Sortie de printemps
à Compiègne

Dossiers :

Type 1 GLi au Monte-Carlo
Historique 2008

Type 1 GTS
L'exception belge

Comparatif
BAR 002 – Type 2 16V

Trucs et astuces:

Remplacement
du liquide de frein

Divers :

Petites annonces

Ventes du club

Partenaires

Le Mot du Président

Après une période hivernale durant laquelle vos Sciroccos sont peut être restées sagement au garage, j'espère que vous profitez du printemps pour les ressortir et leur faire faire un petit décrassage. Pour ceux qui ont bien voulu effectuer la sortie de printemps à COMPIEGNE c'est déjà fait avec pour certains plusieurs centaines de kilomètres.

La prochaine Assemblée Générale approche, je vous rappelle qu'elle a lieu les 12 et 13 septembre 2009 ; d'ici là vous avez le temps d'effectuer les petites réparations et révisions qui s'imposeraient pour des déplacements en toute sécurité. Vous n'aurez donc pas l'excuse d'une voiture qui ne serait pas prête pour ne pas venir à cette rencontre à laquelle je vous demande de venir nombreux.

Certes, je reconnais que ces déplacements ont un coût, c'est la raison pour laquelle, afin que les plus éloignés aient une distance raisonnable à parcourir, nous avons choisi la région centre, entre MONTLUCON et BOURGES, avec comme d'habitude un parcours touristique particulièrement agréable. En outre, les lieux de restauration et d'hébergement ont également été très étudiés pour minimiser les frais et permettre au plus grand nombre de participer à nos sorties.

Je vous précise que cette année, un des points forts de l'Assemblée Générale sera le renouvellement du Conseil d'administration, auquel tout adhérent à jour de ses cotisations peut faire acte de candidature.

Afin, que des sorties régionales puissent être organisées, je vous rappelle qu'il existe des délégations régionales, notre prochaine assemblée pourra être l'occasion de relancer ces délégations en désignant de nouveaux délégués ou en confirmant ceux qui sont en place.

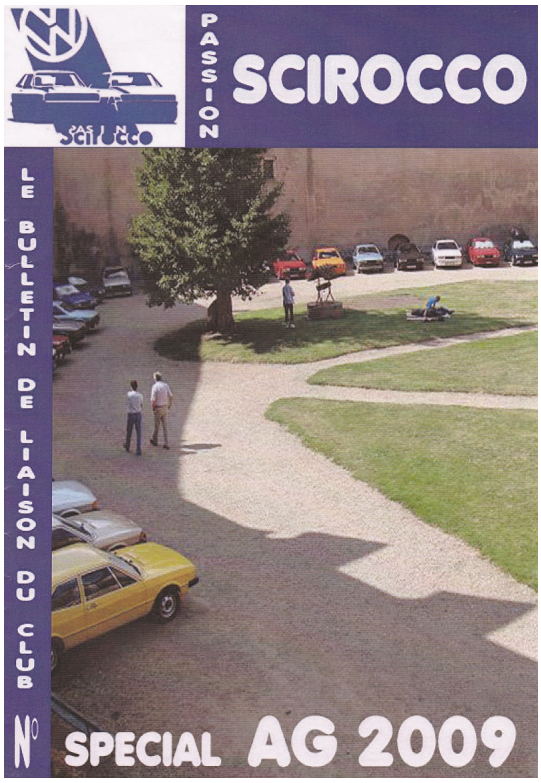
L'un des objectifs du club étant d'aider à la restauration des véhicules, il serait également souhaitable de créer une bourse d'échanges de pièces, aussi j'invite tous les possesseurs de pièces qui souhaiteraient pouvoir échanger, à se faire connaître pour faire paraître ces disponibilités de pièces sur notre gazette.

En attendant le plaisir de nous retrouver, je vous souhaite une bonne lecture de ce magazine et vous dit à très bientôt.

Sciroccophilement vôtre.

Claude ARNATHAU

Dernière page du bulletin de liaison du club Passion Scirocco


PASSION
SCIROCCO
LE BULLETIN DE LIAISON DU CLUB
N°
SPECIAL AG 2009

.